



ERP UBS Marmoraria Pro

TÍTULO

Importando Notas Fiscais Eletrônicas (NF-e)

DATA

08/03/2017

VERSÃO

2017

RELEASE

0026.0



Tutorial

01 – IMPORTAÇÃO DE ARQUIVOS XML

- a) Tenha a certeza de sempre estar com a última atualização do seu emissor de **NF-e** antes de efetuar qualquer atualização.
- b) Para importar um ou mais arquivos da **NF-e (DANFE)**, siga os seguintes passos:

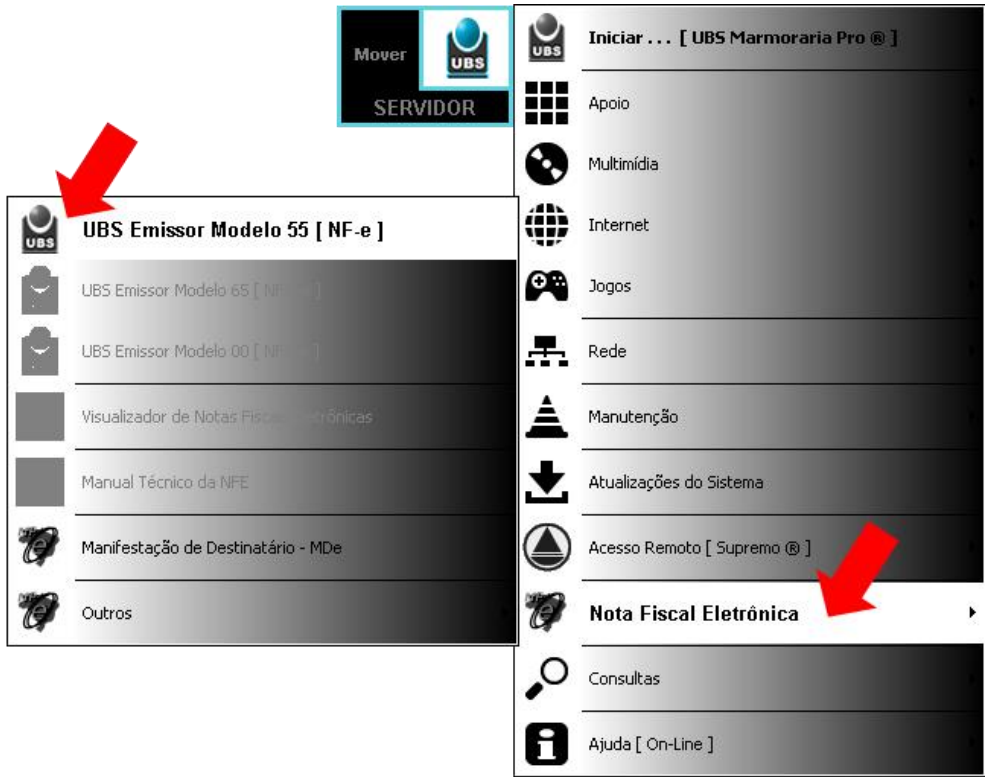

- c) Ao abrir o **Módulo de Emissão**, pressione o botão **14 – GERENCIAMENTO**:



d) Estando na área de gerenciamento, pressione o botão **11 – DIVERSOS**:

A importação de arquivos **XML** poderá ser necessária em várias situações, como por exemplo:

- Inserir no emissor do sistema, todas as **NF-e** geradas em outro aplicativo para controle geral.
- Recuperação de backups.
- Etc.

É importante ter certeza de não existir a **NF-e** cadastrada no emissor para não ocorrer duplicidade.

O sistema irá importar o arquivo **XML** com extensão **(-procNFe)** que esteja na pasta indicada no momento da importação.

Antes de importar, sugerimos, sempre que possível, copiar para a pasta de **Notas Fiscais** do emissor os arquivos que pretende importar, permitindo que eles fiquem centralizados no local padrão.

Imagem (1)

Nome ^	Data de modificação	Tipo
Ajuda	08/01/2017 09:47	Pasta de arquivos
Arquivo Morto	30/12/2016 19:40	Pasta de arquivos
Atualizações	08/01/2017 09:45	Pasta de arquivos
Backups	08/01/2017 09:41	Pasta de arquivos
Boleto Bancário	30/12/2016 19:40	Pasta de arquivos
Dados	08/03/2017 17:11	Pasta de arquivos
Downloads	30/12/2016 19:40	Pasta de arquivos
Fotos de Áreas	30/12/2016 19:40	Pasta de arquivos
Fotos de Funcionários	08/01/2017 09:38	Pasta de arquivos
Fotos de Produtos	30/12/2016 19:28	Pasta de arquivos
Fotos de Projetos	30/12/2016 19:28	Pasta de arquivos
Fotos de Setores	30/12/2016 19:28	Pasta de arquivos
Fotos de Veículos	08/01/2017 09:34	Pasta de arquivos
Fotos Diversas	30/12/2016 19:28	Pasta de arquivos
Imagens	30/12/2016 19:29	Pasta de arquivos
Logomarca	16/01/2017 08:34	Pasta de arquivos
Mensagens	30/12/2016 19:29	Pasta de arquivos
NFe	22/02/2017 09:40	Pasta de arquivos
Nota Fiscal	16/02/2017 22:23	Pasta de arquivos
Rede	22/01/2017 16:44	Pasta de arquivos
Sons	20/01/2017 18:53	Pasta de arquivos
Treinamento	30/12/2016 19:40	Pasta de arquivos
captch	29/01/2017 23:14	Imagem do Portable...
iphist	22/02/2017 16:36	Filme VideoCD
Mana	16/02/2013 17:06	Chrome.HTML Docu...

Imagem (2)

Nome ^	Data de modificação	Tipo
Backups	16/02/2017 22:23	Pasta de arquivos
MDe	22/01/2017 01:15	Pasta de arquivos
NFCe	16/02/2017 21:33	Pasta de arquivos
NFe	09/03/2017 00:58	Pasta de arquivos
NFSe	13/12/2016 23:46	Pasta de arquivos

Imagem (3)

Nome ^	Data de modificação	Tipo
Base de Dados	08/03/2017 16:47	Pasta de arquivos
Cancelamento	04/03/2017 15:06	Pasta de arquivos
Carta de Correção	22/01/2017 22:14	Pasta de arquivos
Certificado	22/01/2017 22:14	Pasta de arquivos
Contador	09/03/2017 01:14	Pasta de arquivos
DLL	22/01/2017 01:16	Pasta de arquivos
Docs	29/11/2016 11:47	Pasta de arquivos
DPEC	18/06/2016 14:12	Pasta de arquivos
Entrada	18/06/2016 14:18	Pasta de arquivos
Evento	08/03/2017 17:49	Pasta de arquivos
Inutilização	28/02/2017 10:50	Pasta de arquivos
Logomarca	30/01/2017 01:42	Pasta de arquivos
Logs	08/03/2017 21:30	Pasta de arquivos
NF	08/03/2017 17:36	Pasta de arquivos
PDF	08/03/2017 21:32	Pasta de arquivos
Report	08/12/2016 10:41	Pasta de arquivos
Saida	08/12/2016 10:40	Pasta de arquivos
Schemas	22/01/2017 01:17	Pasta de arquivos
TXT	08/03/2017 21:29	Pasta de arquivos
XML	27/06/2016 23:33	Pasta de arquivos
temp	08/03/2017 21:32	Documento XML
U3vNFE	08/03/2017 23:36	Aplicativo
U3vNFE	08/03/2017 21:29	Parâmetros de confi...

Imagem (4)

Você poderá criar uma pasta, por exemplo: **DIVERSAS** e dentro dela copiar os arquivos **XML** a serem importados para o emissor do sistema.

O sistema **UBS Emissor de NF-e**, cria, mensalmente de forma automática, uma pasta com as **NF-e** do mês em curso. Por exemplo:

- Fevereiro de 2017 = **201702**
- Março de 2017 = **201703**
- E, assim por diante.

Você poderá dar a sua pasta de importação, qualquer nome que desejar. Nós importamos do Emissor Gratuito do Governo, todas as **NF-e** que lá estavam para facilitar o gerenciamento. Veja as pastas:

Nome ^	Data de modificação	Tipo
201702	08/03/2017 16:44	Pasta de arquivos
201703	08/03/2017 21:30	Pasta de arquivos
DIVERSAS	09/03/2017 09:54	Pasta de arquivos
EG-201509	08/03/2017 16:38	Pasta de arquivos
EG-201510	08/03/2017 16:38	Pasta de arquivos
EG-201511	08/03/2017 16:38	Pasta de arquivos
EG-201512	08/03/2017 16:38	Pasta de arquivos
EG-201601	08/03/2017 16:38	Pasta de arquivos
EG-201602	08/03/2017 16:38	Pasta de arquivos
EG-201603	08/03/2017 16:38	Pasta de arquivos
EG-201605	08/03/2017 16:38	Pasta de arquivos
EG-201606	08/03/2017 16:38	Pasta de arquivos
EG-201607	08/03/2017 16:38	Pasta de arquivos
EG-201608	08/03/2017 16:38	Pasta de arquivos
EG-201609	08/03/2017 16:38	Pasta de arquivos
EG-201611	08/03/2017 16:38	Pasta de arquivos
EG-201612	08/03/2017 16:38	Pasta de arquivos
EG-201701	08/03/2017 16:38	Pasta de arquivos
EG-TODAS	08/03/2017 16:43	Pasta de arquivos

Vamos abrir a nossa pasta e localizar o(s) arquivo(s) que pretendo importar. Pressione o botão **11 – DIVERSOS** e depois o botão **11.09 – IMPORTAR SELECIONADO**.

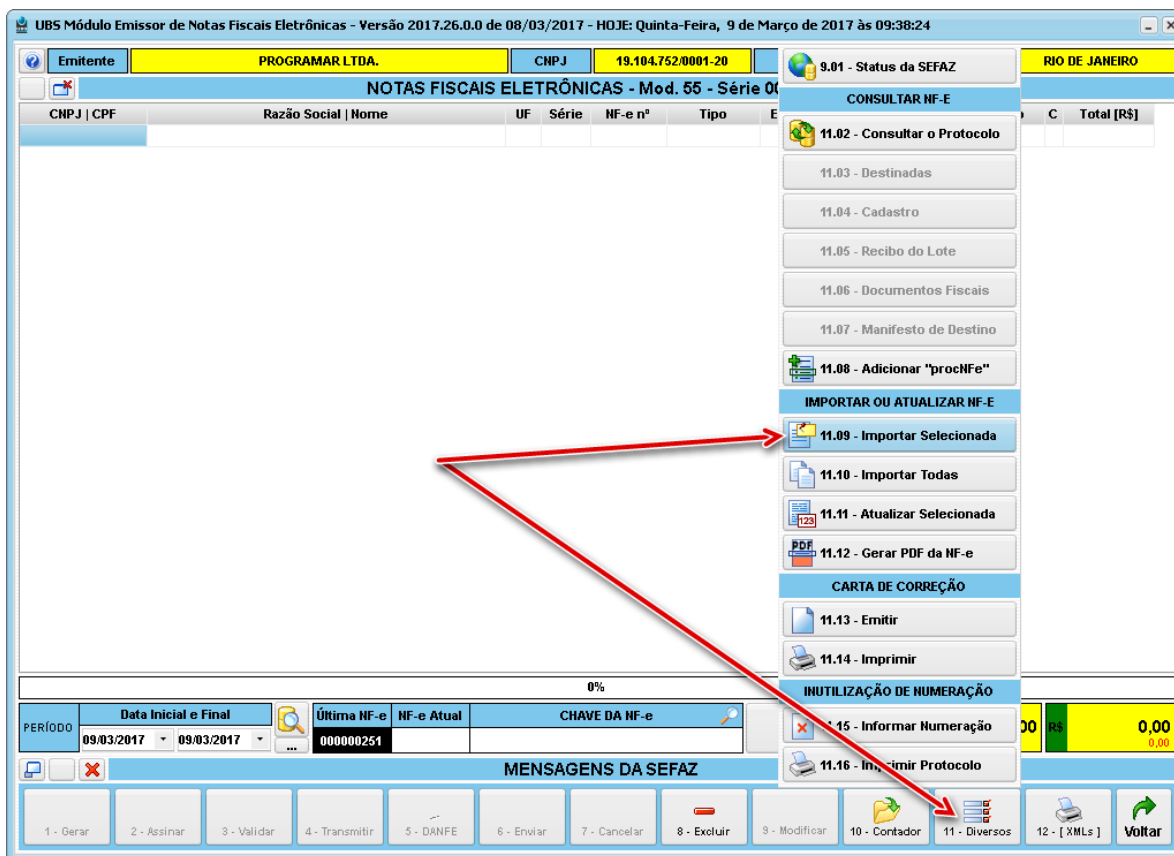

Na próxima mensagem, confirme.

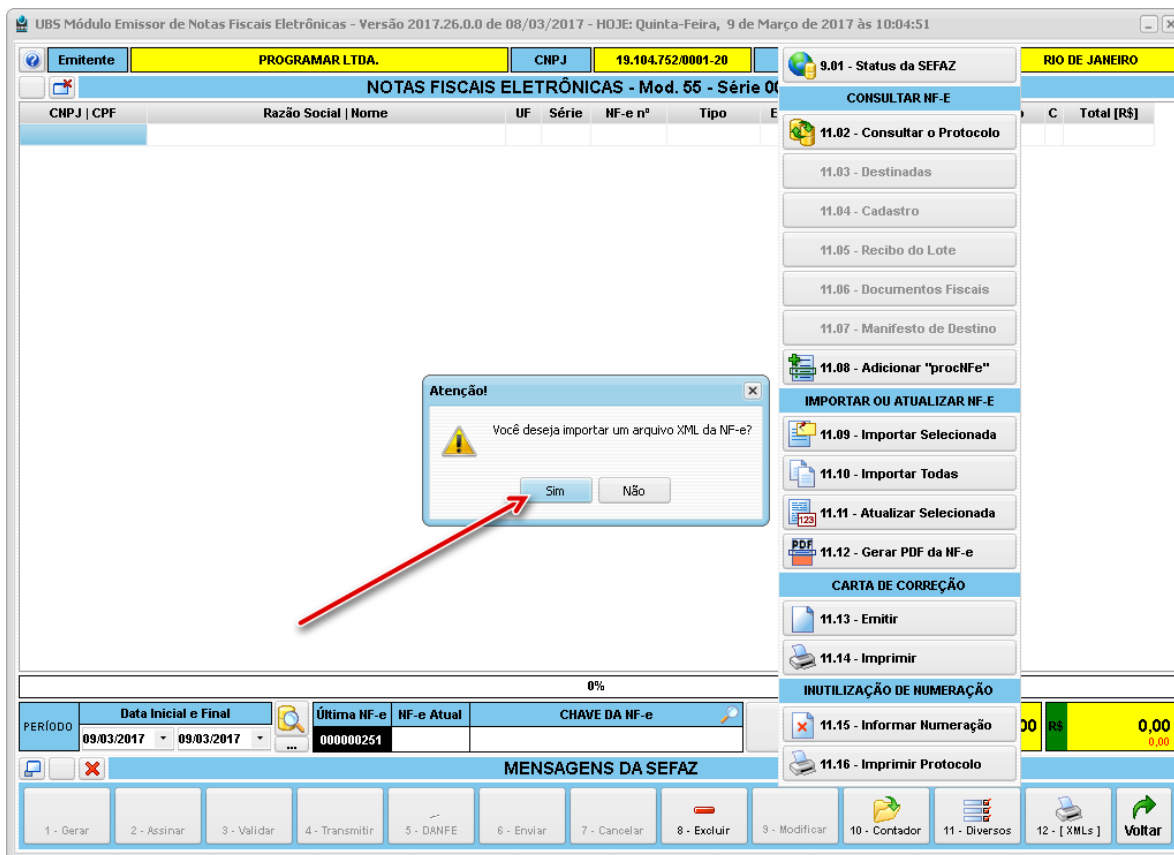

Em nosso exemplo, selecionei a pasta **EG-201509** (Emissor Gratuito-2015-Setembro) e estou importando uma **NF-e** daquele mês e ano para o emissor do sistema:

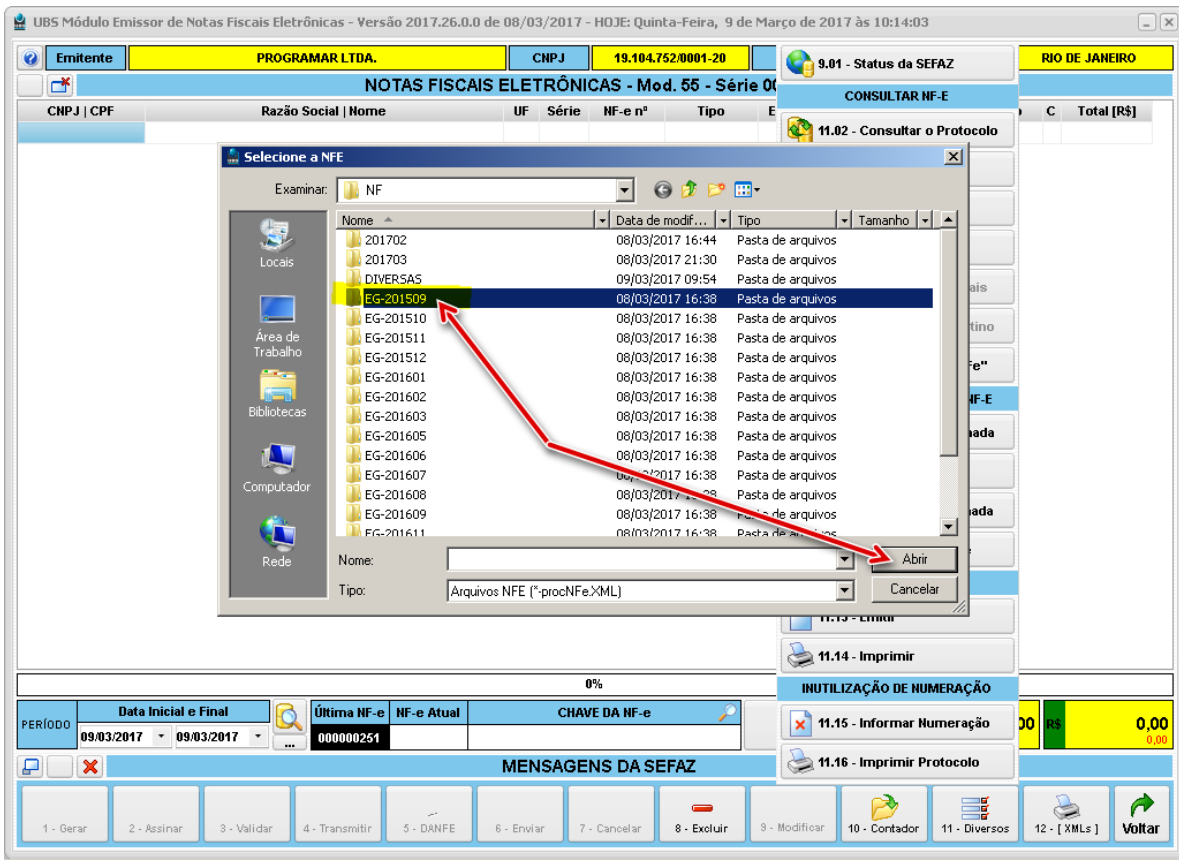

Dentro da pasta, selecione o segundo arquivo:

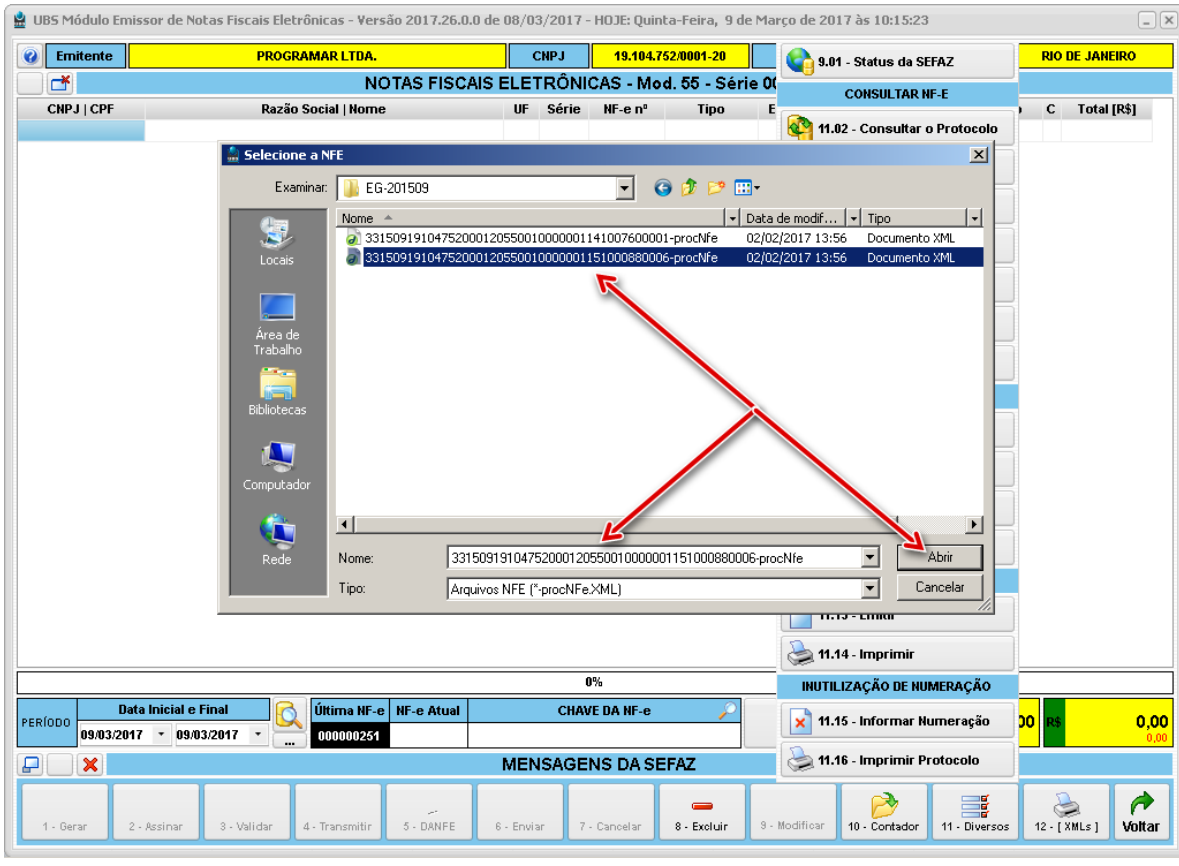

Na próxima tela, confirme.

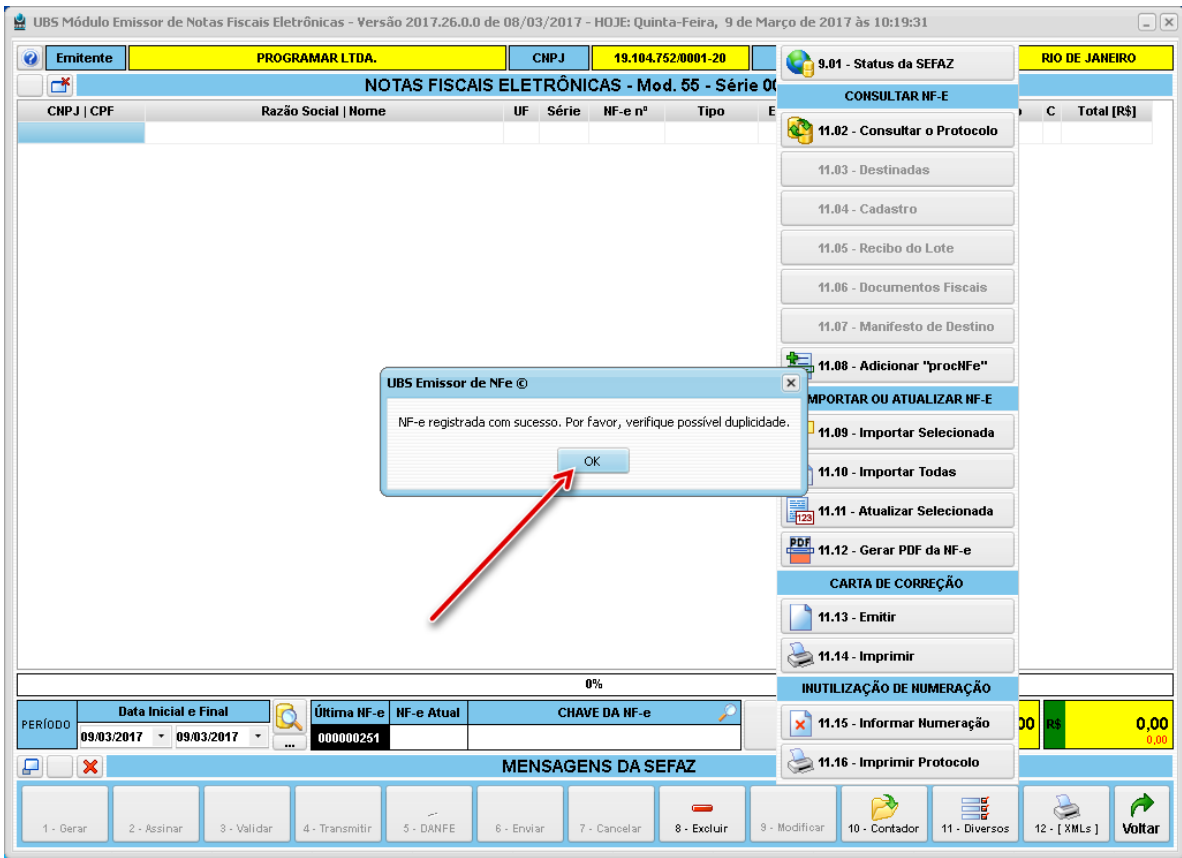

Vamos verificar no mês de **Setembro** do ano de **2015**, se a minha **NF-e** foi importada corretamente e depois abrir o **DANFE**.

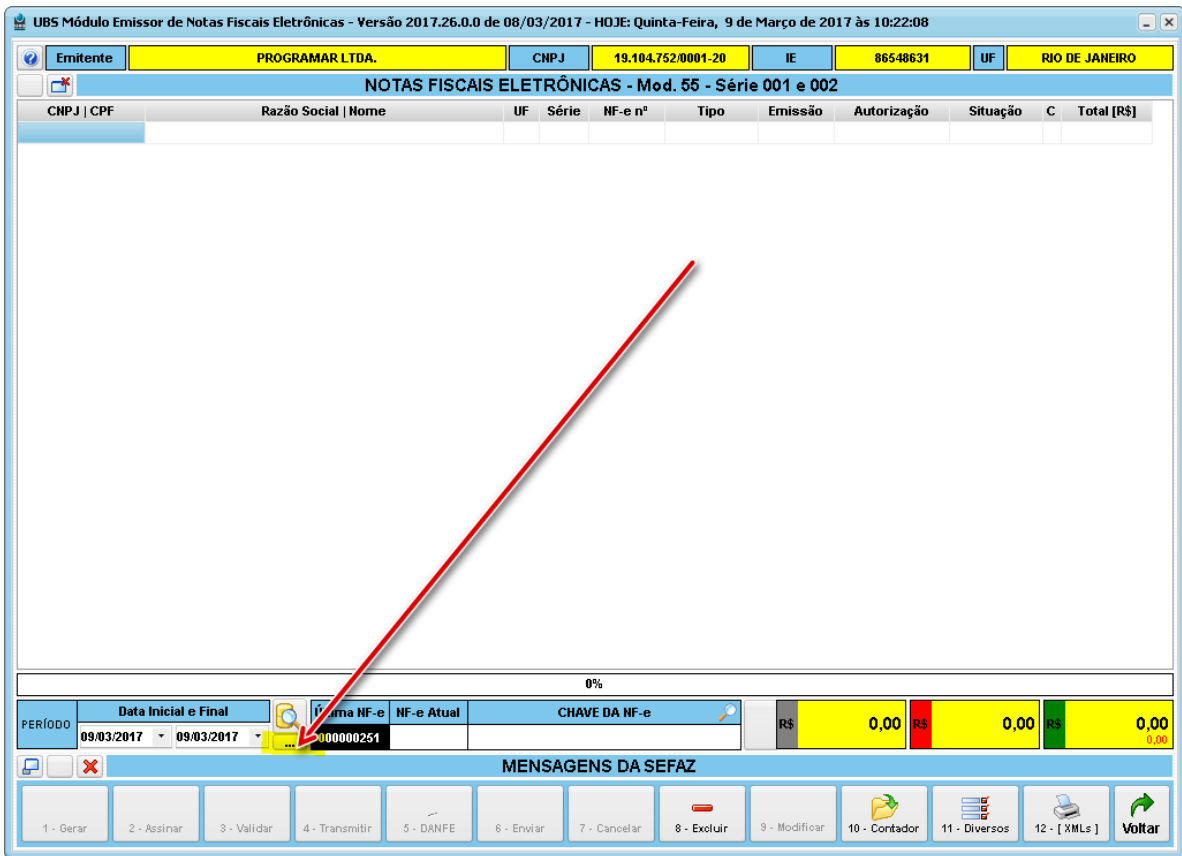

Na tela de opções da data, selecionarei o mês de **Setembro** e o ano de **2015**:

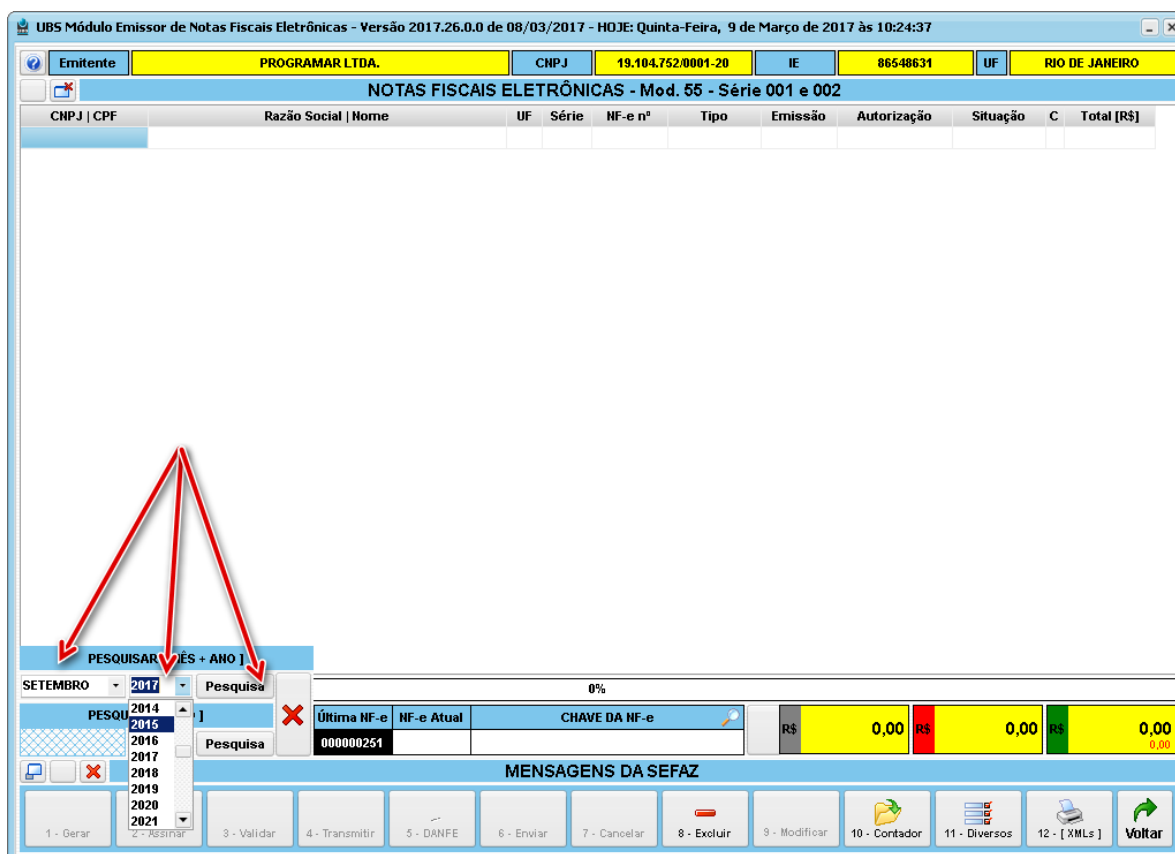

Veja que a minha **NF-e** já está registrada em meu emissor e disponível para gerenciamento. Deste ponto em diante eu tenho todas as opções, como por exemplo: **Imprimir o DANFE**; **Enviar o arquivo XML e PDF por e-mail**; etc.

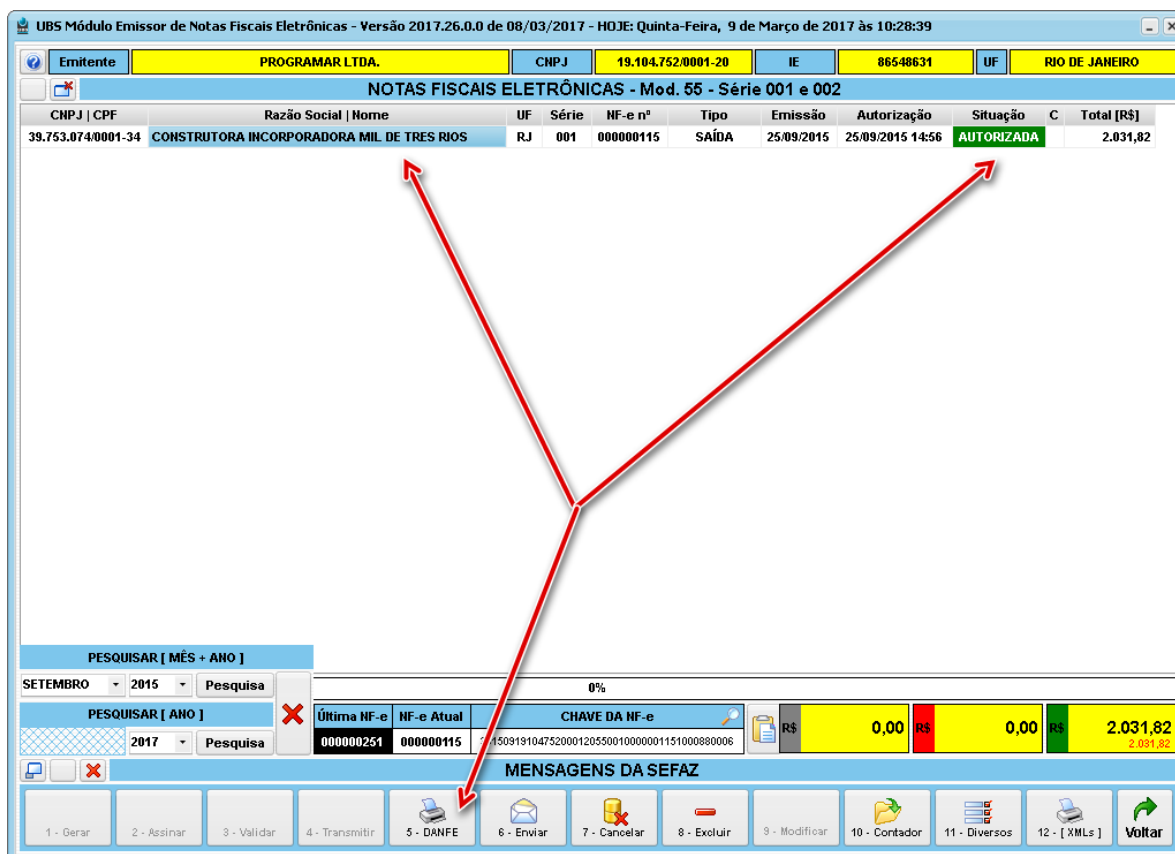

Veja que o nosso DANFE já está disponível para visualização ou impressão.

Pré-visualização

Imprimir Salvar Enviar Echar

3315 0919 1047 5200 0120 5000 1000 0001 1510 0088 0006

NF-e Nº 000000115 SÉRIE 001

PROGRAMAR LTDA
 ROD BR 393 PRODUCAO, 177 - CANTAGALO - CEP:25802-970 - Tres Rios - RJ
 TEL: 2255-5145
 www.u3sistemas.com.br

DANFE
 DOCUMENTO AUXILIAR DA NOTA FISCAL ELETRÔNICA
 0 - ENTRADA 1 - SAÍDA
 Nº 000000115 FL. 1 / 1 SÉRIE 001

CHAVE DE ACESSO: 3315 0919 1047 5200 0120 5000 1000 0001 1510 0088 0006

Consulta de autenticidade no portal nacional da NF-e
 www.nfe.fazenda.gov.br/portal
 ou no site da Sefaz Autorizadora

PROTÓCOLO DE AUTORIZAÇÃO DE USO: 333150132853187 25/09/2015 14:56:28

NATUREZA DE OPERAÇÃO: 5 102 - VENDA
 INSCRIÇÃO ESTADUAL: 86548631 INSCRIÇÃO ESTADUAL DO SUBST. TRIBUT: 19.104.752/0001-20

DESTINATÁRIO / REMETENTE
 CNPJ / CPF: 39.753.074/0001-34 DATA DA EMISSÃO: 25/09/2015
 CONSTRUTORA INCORPORADORA MIL DE TRES RIOS
 ENDEREÇO: RUA PRESIDENTE VARGAS, 497 BARRIO / DISTRITO: CENTRO CEP: 25802-200 DATA SAÍDA / ENTRADA: 25/09/2015
 MUNICÍPIO: Tres Rios FONE / FAX: (24)2251-8702 UF: RJ INSCRIÇÃO ESTADUAL: 84584657 HORA DA SAÍDA: 13:08:00

CÁLCULO DO IMPOSTO		VALOR DO ICMS		BASE CÁLC. ICMS SUBST.		VALOR DO ICMS SUBST.		VALOR TOTAL DOS PRODUTOS		
VALOR DO FRETE	VALOR DO ISENT.	VALOR DO ISENT.	DESCONTO	OUTRAS DESP. ACESS.	VALOR DO IPI	VALOR TOTAL DA NOTA				
0,00	0,00	0,00	0,00	1,44	0,00	0,00	2.033,26			
0,00	0,00	0,00	0,00	1,44	0,00	0,00	2.031,82			

TRANSPORTADOR / VOLUMES TRANSPORTADOS
 FRETE POR CONTA: 9 - SEM FRETE COORDENADOR: PLACA DO VEÍCULO: UF: CNPJ / CPF:

CODIGO DO PROD. / SERV.	DESCRIÇÃO DO PRODUTO / SERVIÇO	NCM / SI	CSOSN	CFOP	UNID.	QUANT.	VALOR UNITÁRIO	VALOR DESCONTO	VALOR LIQUIDO	BASE CÁLC. ICMS	VALOR ICMS	VALOR IPI	ALÍQUOTAS ICMS	ALÍQUOTAS IPI
000000	LAVATORIO LADO DIREITO / MARMORE BRANCO PINTA PRETA 0,02	68029100	D400	5102	UN	9,0000	86,8000	0,00	862,80	0,00	0,00	0,00	0,00	0,00
000000	LAVATORIO LADO ESQUERDO / MARMORE BRANCO PINTA PRETA 0,02	68029100	D400	5102	UN	13,0000	67,1000	1,44	870,41	0,00	0,00	0,00	0,00	0,00
000000	ESPELHO / MARMORE BRANCO PINTA PRETA 0,02	68029100	D400	5102	UN	22,0000	14,8000	0,00	325,60	0,00	0,00	0,00	0,00	0,00
000000	ESPELHO / MARMORE BRANCO PINTA PRETA 0,02	68029100	D400	5102	UN	22,0000	4,3100	0,00	94,82	0,00	0,00	0,00	0,00	0,00
000125	COLAGEM DE CUBA / SERVIÇO DE MÃO DE OBR	88169900	D400	5102	UN	22,0000	6,2000	0,00	137,66	0,00	0,00	0,00	0,00	0,00

Também poderei enviar por e-mail a minha NF-e, juntamente com o arquivo XML e PDF do DANFE. Quando o seu cliente abrir o e-mail, você receberá o protocolo de recebimento.

UBS Módulo Emissor de Notas Fiscais Eletrônicas - Versão 2017.26.0.0 de 08/03/2017 - HOJE: Quinta-Feira, 9 de Março de 2017 às 10:32:30

Emitente: PROGRAMAR LTDA. CNPJ: 19.104.752/0001-20 IE: 86548631 UF: RIO DE JANEIRO

NOTAS FISCAIS ELETRÔNICAS - Mod. 55 - Série 001 e 002

CNPJ CPF	Razão Social Nome	UF	Série	NF-e nº	Tipo	Emissão	Autorização	Situação	C	Total [R\$]
39.753.074/0001-34	CONSTRUTORA INCORPORADORA MIL DE TRES RIOS	RJ	001	000000115	SAÍDA	25/09/2015	25/09/2015 14:56	AUTORIZADA		2.031,82

PESQUISAR [MÊS + ANO]
 SETEMBRO 2015 Pesquisa 0%

PESQUISAR [ANO]
 2017 Pesquisa

Última NF-e: 000000251 NF-e Atual: 000000115 CHAVE DA NF-e: 33150919104752000120550010000001151000880006

R\$ 0,00 R\$ 0,00 R\$ 2.031,82

MENSAGENS DA SEFAZ

1 - Gerar 2 - Assinar 3 - Validar 4 - Transmitir 5 - DANFE 6 - Enviar 7 - Cancelar 8 - Excluir 9 - Modificar 10 - Contador 11 - Diversos 12 - [XMLs] Voltar

Basta inserir o e-mail do seu cliente e pressionar o botão **ENVIAR**.

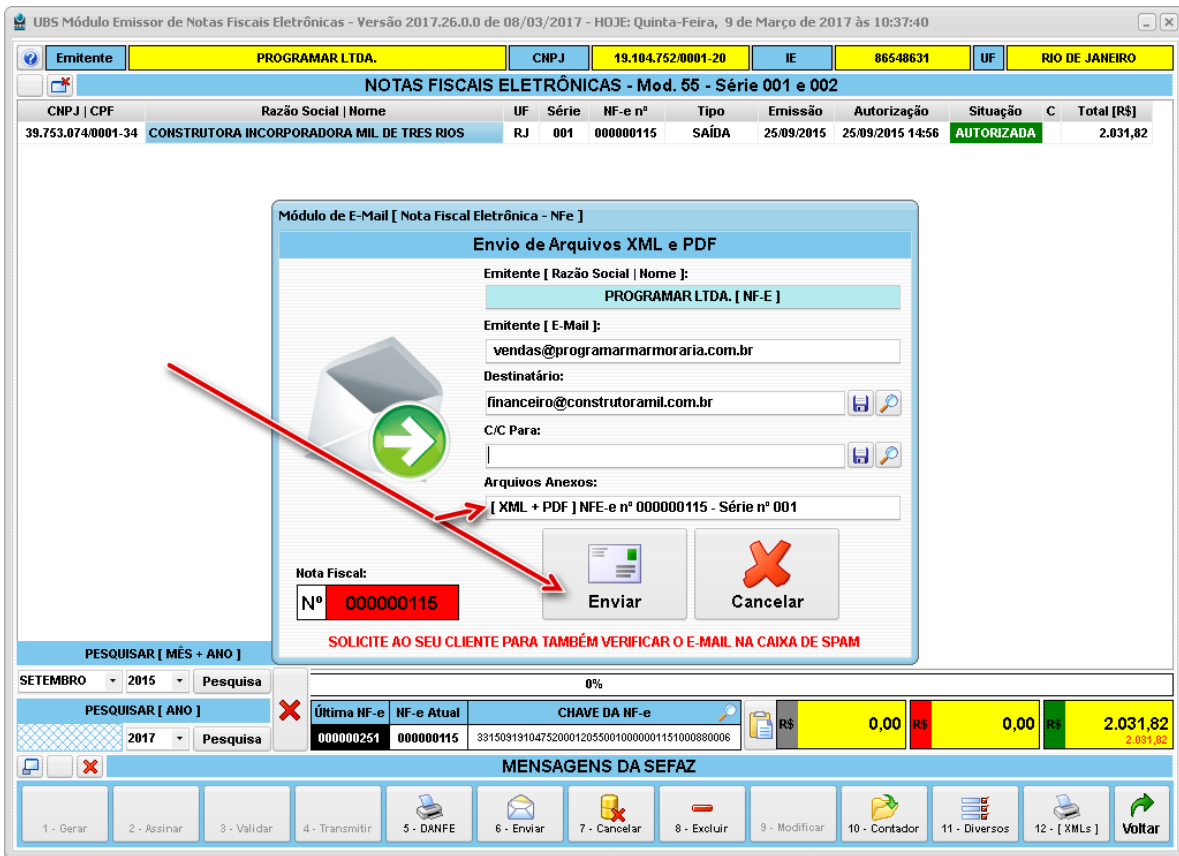

Agora, vamos importar várias **NF-e** de uma determinada pasta. Pressione o botão **11 - DIVERSOS** e depois o botão **11.10 - IMPORTAR TODAS**.

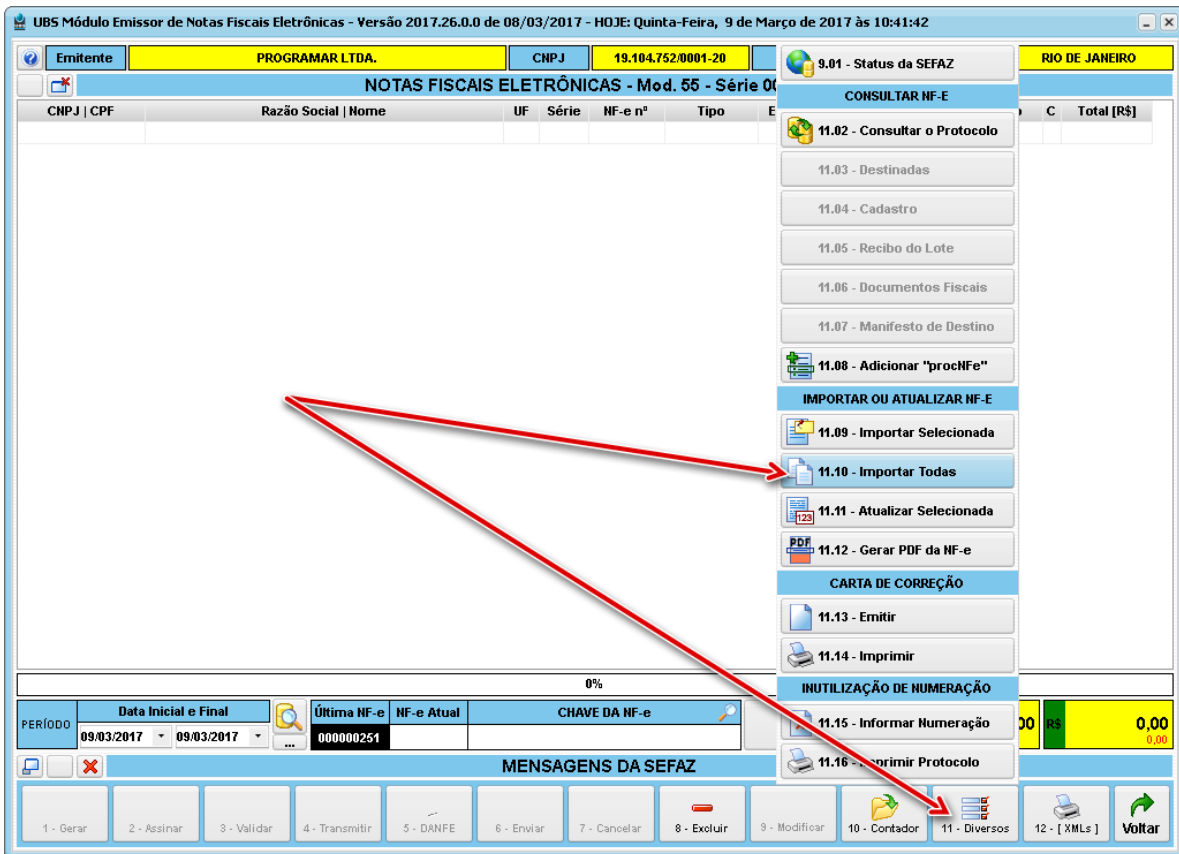

Vou selecionar a pasta EG-201510 (Emissor Gratuito-2015-Outubro).

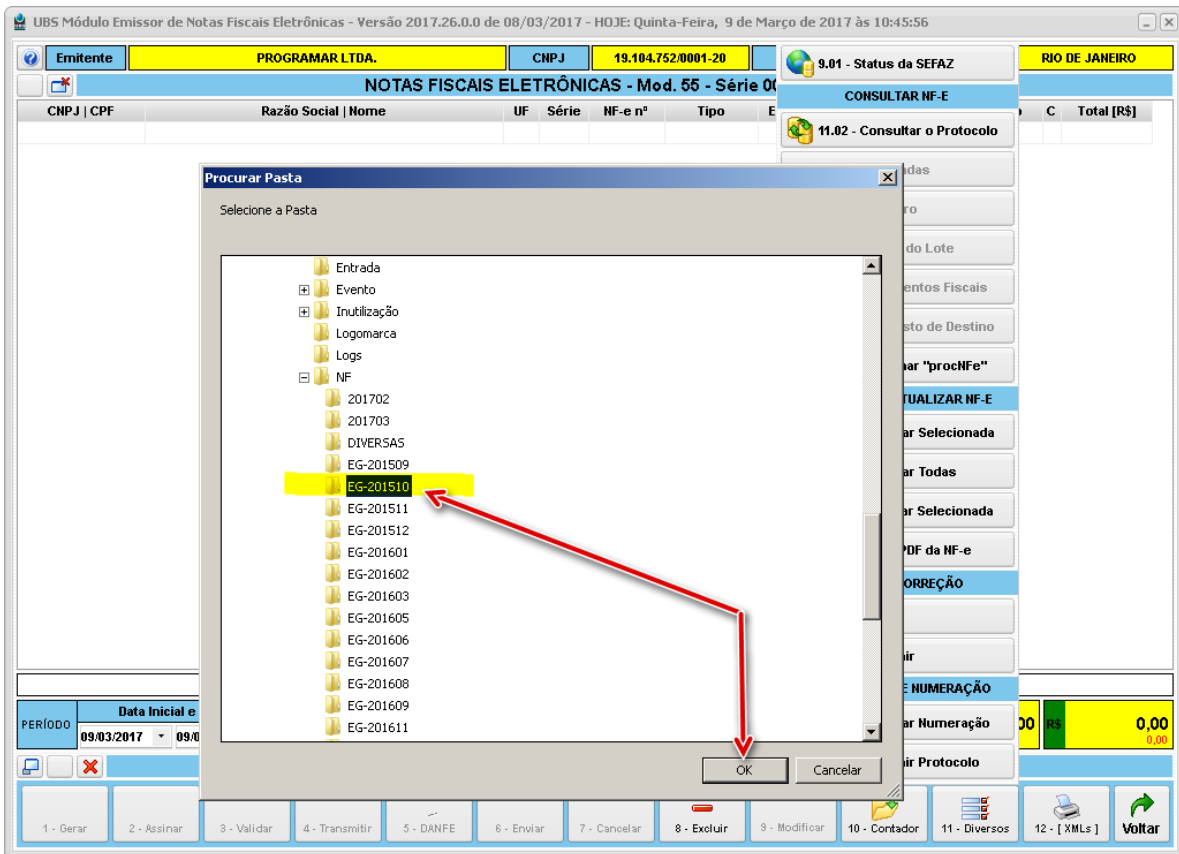

Aguarde alguns segundos até aparecer esta mensagem e depois confirme.

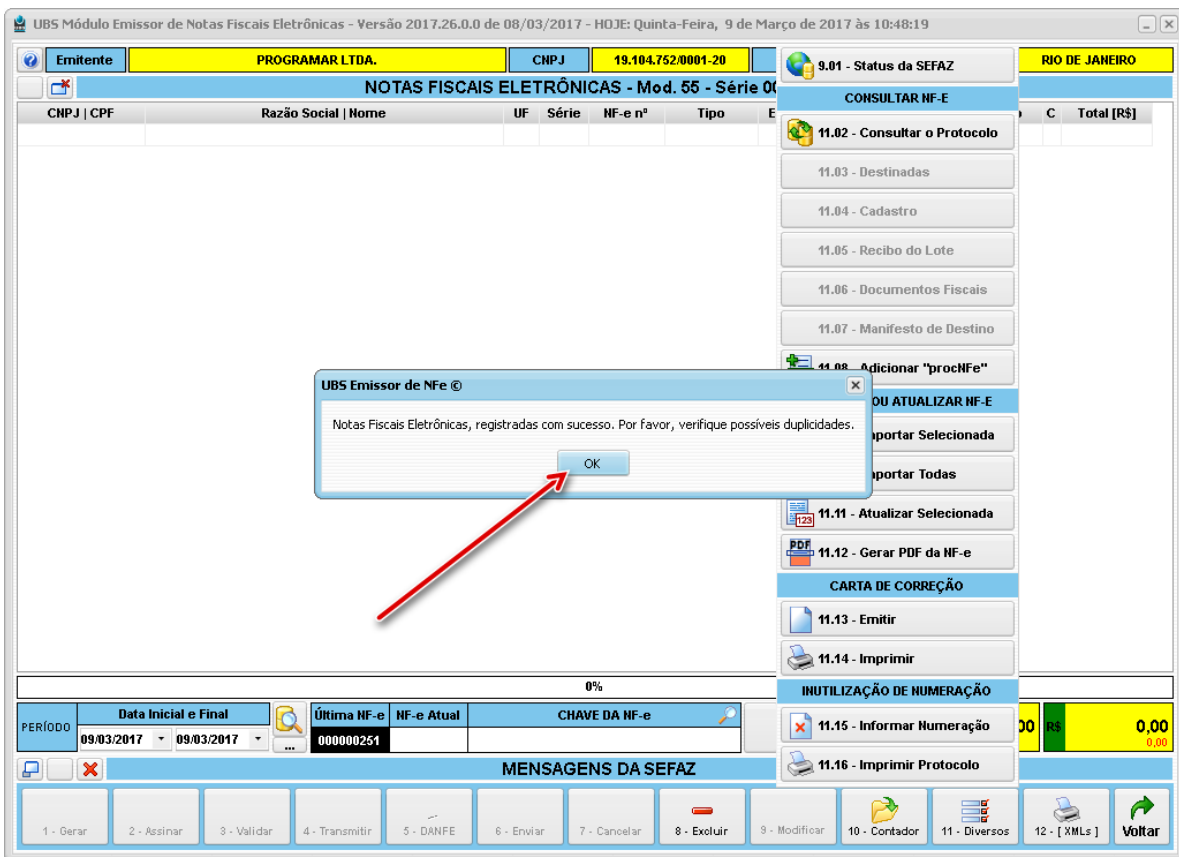

Vamos pesquisar o mês de **Outubro** do ano de **2015**, para verificar se as **NF-e** da pasta foram registradas.

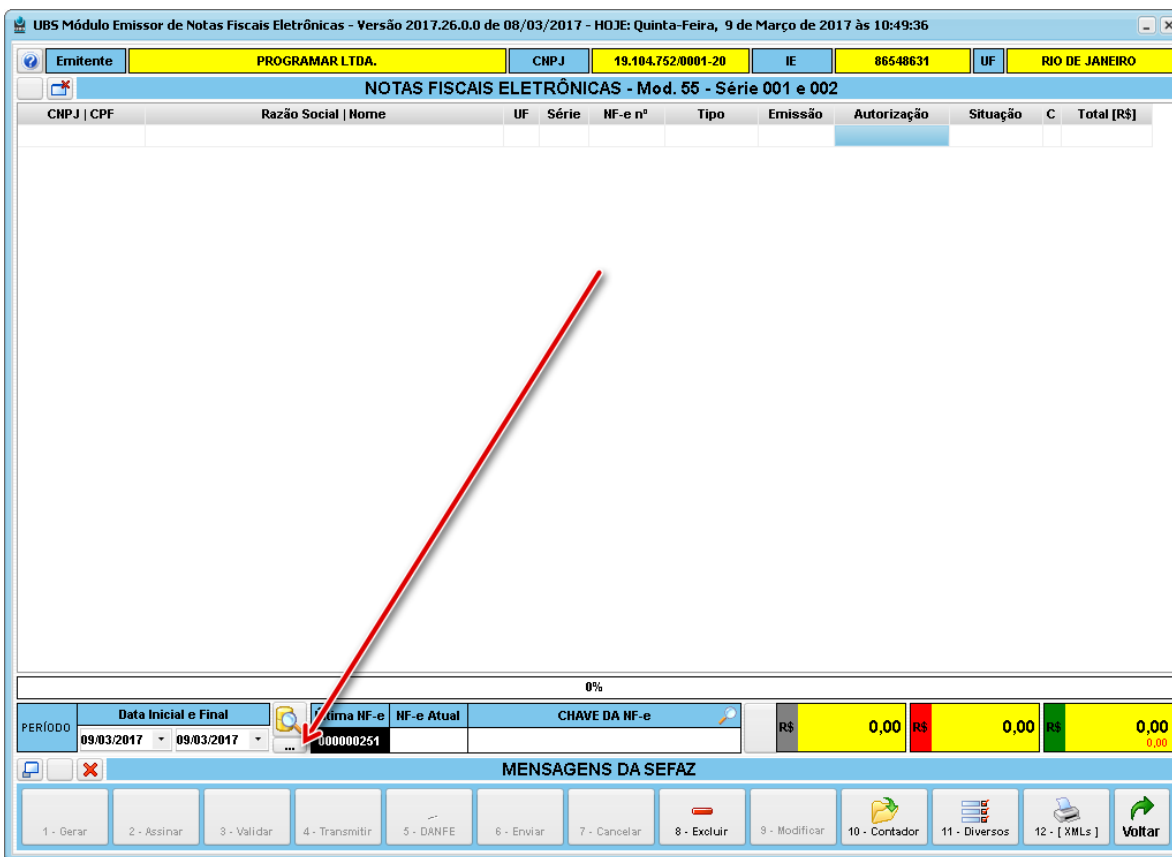

Selecione os dados e depois pressione o botão **PESQUISA**.

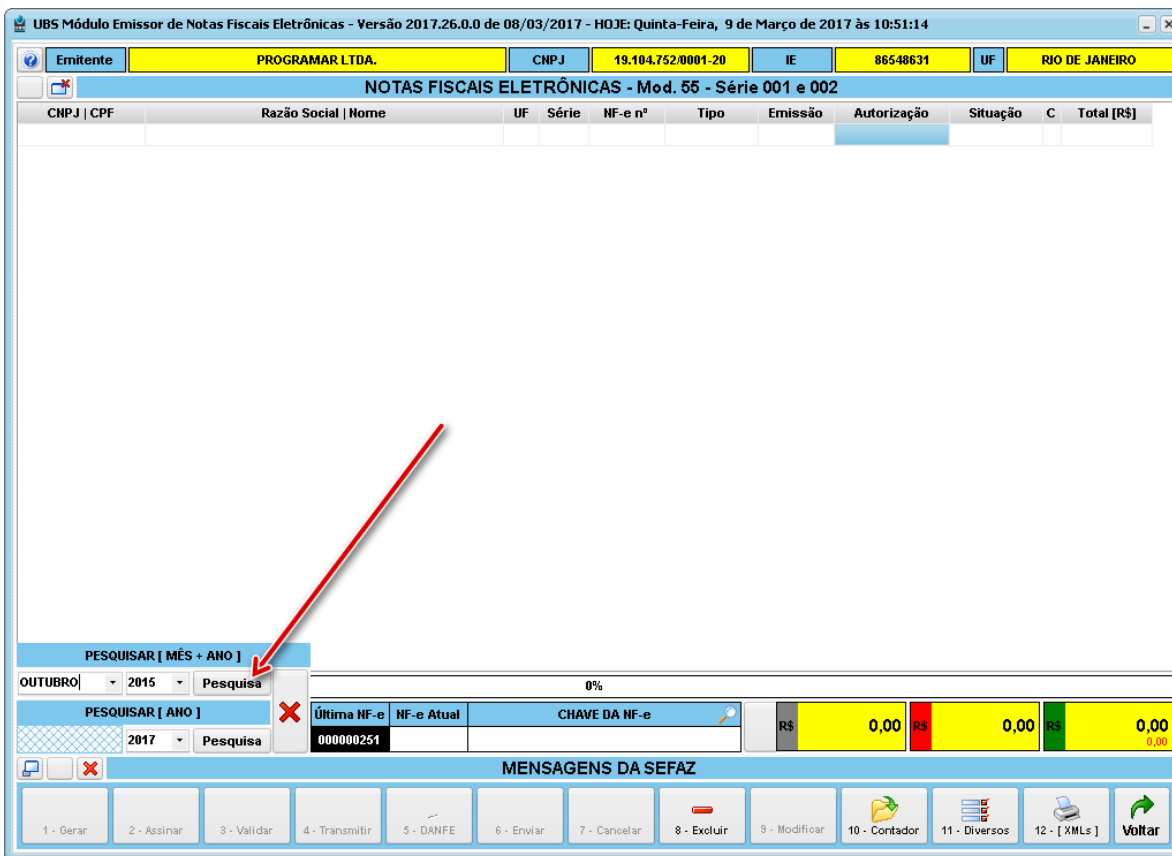

Pronto! Todas as NF-e que estavam na pasta EG-201510, foram registradas no emissor do sistema.

UBS Módulo Emissor de Notas Fiscais Eletrônicas - Versão 2017.26.0.0 de 08/03/2017 - HOJE: Quinta-Feira, 9 de Março de 2017 às 10:52:33

Emitente: PROGRAMAR LTDA. CNPJ: 19.104.752.0001-20 IE: 86548631 UF: RIO DE JANEIRO

NOTAS FISCAIS ELETRÔNICAS - Mod. 55 - Série 001 e 002

CNPJ CPF	Razão Social Nome	UF	Série	NF-e nº	Tipo	Emissão	Autorização	Situação	C	Total [R\$]
021.883.967-74	BARBARA MORAIS BLANCO SILVA	RJ	001	000000119	SAÍDA	07/10/2015	07/10/2015 14:33	AUTORIZADA		1.799,95
021.883.967-74	BARBARA MORAIS BLANCO SILVA	RJ	001	000000118	SAÍDA	07/10/2015	07/10/2015 14:30	AUTORIZADA		840,00
021.883.967-74	BARBARA MORAIS BLANCO SILVA	RJ	001	000000117	SAÍDA	07/10/2015	07/10/2015 13:48	AUTORIZADA		429,97
021.883.967-74	BARBARA MORAIS BLANCO SILVA	RJ	001	000000116	SAÍDA	07/10/2015	07/10/2015 13:34	AUTORIZADA		16.172,20
39.753.074/0001-34	CONSTRUTORA INCORPORADORA MIL DE TRES RIOS	RJ	001	000000121	SAÍDA	08/10/2015	08/10/2015 16:13	AUTORIZADA		78,20
39.753.074/0001-34	CONSTRUTORA INCORPORADORA MIL DE TRES RIOS	RJ	001	000000120	SAÍDA	08/10/2015	08/10/2015 14:39	AUTORIZADA		22.937,60
39.753.074/0001-34	CONSTRUTORA INCORPORADORA MIL DE TRES RIOS	RJ	001	000000122	SAÍDA	09/10/2015	09/10/2015 08:47	AUTORIZADA		2.112,00
096.705.707-86	ERICA DE SOUZA PINTO	RJ	001	000000123	SAÍDA	13/10/2015	13/10/2015 10:20	AUTORIZADA		1.958,00
13.304.278/0001-02	PERFORMANCE ITAIPAVA EMPREENDIMENTOS IMOBILIARIO	RJ	001	000000124	SAÍDA	14/10/2015	14/10/2015 10:25	AUTORIZADA		11.100,00
30.097.554/0002-09	IGREJA ADVENTISTA DO SETIMO DIA	RJ	001	000000130	SAÍDA	27/10/2015	27/10/2015 13:44	AUTORIZADA		135,00

PESQUISAR [MÊS + ANO]
 OUTUBRO 2015 Pesquisa 0%

PESQUISAR [ANO]
 2017 Pesquisa

Última NF-e: 000000251 NF-e Atual: 000000130 CHAVE DA NF-e: 33151019104752000120550010000001301409400353

R\$ 0,00 R\$ 0,00 R\$ 57.562,92

MENSAGENS DA SEFAZ

1 - Gerar 2 - Assinar 3 - Validar 4 - Transmitir 5 - DANFE 6 - Enviar 7 - Cancelar 8 - Excluir 9 - Modificar 10 - Contador 11 - Diversos 12 - [XMLs] Voltar

Caso eu queira gerar um relatório gerencial, especificamente do mês mostrado na grade de dados, basta seguir as orientações das imagens:

UBS Módulo Emissor de Notas Fiscais Eletrônicas - Versão 2017.26.0.0 de 08/03/2017 - HOJE: Quinta-Feira, 9 de Março de 2017 às 10:55:18

Emitente: PROGRAMAR LTDA. CNPJ: 19.104.752.0001-20 IE: 86548631 UF: RIO DE JANEIRO

NOTAS FISCAIS ELETRÔNICAS - Mod. 55 - Série 001 e 002

CNPJ CPF	Razão Social Nome	UF	Série	NF-e nº	Tipo	Emissão	Autorização	Situação	C	Total [R\$]
021.883.967-74	BARBARA MORAIS BLANCO SILVA	RJ	001	000000119	SAÍDA	07/10/2015	07/10/2015 14:33	AUTORIZADA		1.799,95
021.883.967-74	BARBARA MORAIS BLANCO SILVA	RJ	001	000000118	SAÍDA	07/10/2015	07/10/2015 14:30	AUTORIZADA		840,00
021.883.967-74	BARBARA MORAIS BLANCO SILVA	RJ	001	000000117	SAÍDA	07/10/2015	07/10/2015 13:48	AUTORIZADA		429,97
021.883.967-74	BARBARA MORAIS BLANCO SILVA	RJ	001	000000116	SAÍDA	07/10/2015	07/10/2015 13:34	AUTORIZADA		16.172,20
39.753.074/0001-34	CONSTRUTORA INCORPORADORA MIL DE TRES RIOS	RJ	001	000000121	SAÍDA	08/10/2015	08/10/2015 16:13	AUTORIZADA		78,20
39.753.074/0001-34	CONSTRUTORA INCORPORADORA MIL DE TRES RIOS	RJ	001	000000120	SAÍDA	08/10/2015	08/10/2015 14:39	AUTORIZADA		22.937,60
39.753.074/0001-34	CONSTRUTORA INCORPORADORA MIL DE TRES RIOS	RJ	001	000000122	SAÍDA	09/10/2015	09/10/2015 08:47	AUTORIZADA		2.112,00
096.705.707-86	ERICA DE SOUZA PINTO	RJ	001	000000123	SAÍDA	13/10/2015	13/10/2015 10:20	AUTORIZADA		1.958,00
13.304.278/0001-02	PERFORMANCE ITAIPAVA EMPREENDIMENTOS IMOBILIARIO	RJ	001	000000124	SAÍDA	14/10/2015	14/10/2015 10:25	AUTORIZADA		11.100,00
30.097.554/0002-09	IGREJA ADVENTISTA DO SETIMO DIA	RJ	001	000000130	SAÍDA	27/10/2015	27/10/2015 13:44	AUTORIZADA		135,00

PERÍODO: Data Inicial e Final: 01/10/2015 31/10/2015

Última NF-e: 000000251 NF-e Atual: 000000130 CHAVE DA NF-e: 33151019104752000120550010000001301409400353

R\$ 0,00 R\$ 0,00 R\$ 57.562,92

MENSAGENS DA SEFAZ

1 - Gerar 2 - Assinar 3 - Validar 4 - Transmitir 5 - DANFE 6 - Enviar 7 - Cancelar 8 - Excluir 9 - Modificar 10 - Contador 11 - Diversos 12 - [XMLs] Voltar

Pressione o botão **10 – CONTADOR** e depois o botão **10.04 – VISUALIZAR RELATÓRIO**.

UBS Módulo Emissor de Notas Fiscais Eletrônicas - Versão 2017.26.0.0 de 08/03/2017 - HOJE: Quinta-Feira, 9 de Março de 2017 às 10:57:28

Emitente: PROGRAMAR LTDA. CNPJ: 19.104.752/0001-20 IE: 86548631 UF: RIO DE JANEIRO

NOTAS FISCAIS ELETRÔNICAS - Mod. 55 - Série 001 e 002

CNPJ CPF	Razão Social Nome	UF	Série	NF-e nº	Tipo	Emissão	Autorização	Situação	C	Total [R\$]
021.883.967-74	BARBARA MORAIS BLANCO SILVA	RJ	001	00000119	SAÍDA	07/10/2015	07/10/2015 14:33	AUTORIZADA		1.799,95
021.883.967-74	BARBARA MORAIS BLANCO SILVA	RJ	001	00000118	SAÍDA	07/10/2015	07/10/2015 14:30	AUTORIZADA		840,00
021.883.967-74	BARBARA MORAIS BLANCO SILVA	RJ	001	00000117	SAÍDA	07/10/2015	07/10/2015 13:48	AUTORIZADA		429,97
021.883.967-74	BARBARA MORAIS BLANCO SILVA	RJ	001	00000116	SAÍDA	07/10/2015	07/10/2015 13:34	AUTORIZADA		16.172,20
39.753.074/0001-34	CONSTRUTORA INCORPORADORA MIL DE TRES RIOS	RJ	001	00000121	SAÍDA	08/10/2015	08/10/2015 16:13	AUTORIZADA		78,20
39.753.074/0001-34	CONSTRUTORA INCORPORADORA MIL DE TRES RIOS	RJ	001	00000120	SAÍDA	08/10/2015	08/10/2015 14:39	AUTORIZADA		22.937,60
39.753.074/0001-34	CONSTRUTORA INCORPORADORA MIL DE TRES RIOS	RJ	001	00000122	SAÍDA	09/10/2015	09/10/2015 08:47	AUTORIZADA		2.112,00
096.705.707-86	ERICA DE SOUZA PINTO	RJ	001	00000123	SAÍDA	13/10/2015	13/10/2015 10:20	AUTORIZADA		1.958,00
13.304.278/0001-02	PERFORMANCE ITAIPAVA EMPREENDIMENTOS IMOBILIARIO	RJ	001	00000124	SAÍDA	14/10/2015	14/10/2015 10:25	AUTORIZADA		11.100,00
30.097.554/0002-09	IGREJA ADVENTISTA DO SETIMO DIA	RJ	001	00000130	SAÍDA	27/10/2015	27/10/2015 13:44	AUTORIZADA		135,00

0%

Última NF-e: 00000251 NF-e Atual: 00000130 CHAVE DA NF-e: 331510191047520001205500100000013014

MENSAGENS DA SEFA

1 - Gerar 2 - Assinar 3 - Validar 4 - Transmitir 5 - DANFE 6 - Enviar 7 - Cancelar 8 - Excluir 9 - Modificar 10 - Contador 11 - Diversos 12 - [XMLs] Voltar

Meu relatório já está montado. Aplique esta rotina para outras situações similares.

Relatório Gerencial do Contador

Imprimir Salvar Enviar Fechar Página 1 de 1 85%

CONFIDENCIAL

PROGRAMAR LTDA.

Relatório Gerencial do Contador

NOTAS FISCAIS ELETRÔNICAS - Mod. 55 - Série 001 e 002

NF-e Emitidas no Período de 01/10/2015 à 31/10/2015

NFE ENTRADA	NFE ENTRADA + SAÍDA	CANCELADAS	EMITIDAS	TRIBUTADAS	ALÍQUOTA	RECOLHIMENTO
R\$ 0,00	R\$ 0,00	R\$ 0,00	R\$ 57.562,92	R\$ 57.562,92	10,00 %	R\$ 5.756,29

DESTINATÁRIO [HISTÓRICO]

CNPJ CPF	RAZÃO SOCIAL NOME	UF	SÉRIE	NF Nº	TIPO	CHAVE	EMIÇÃO	AUTOREAÇÃO	SITUAÇÃO	TOTAL [R\$]
021.883.967-74	BARBARA MORAIS BLANCO SILVA	RJ	001	00000119	SAÍDA	3315101910475200012055001000000119101204014	07/10/2015	07/10/2015 14:33	AUTORIZADA	1.799,95
021.883.967-74	BARBARA MORAIS BLANCO SILVA	RJ	001	00000118	SAÍDA	33151019104752000120550010000001181028310938	07/10/2015	07/10/2015 14:30	AUTORIZADA	840,00
021.883.967-74	BARBARA MORAIS BLANCO SILVA	RJ	001	00000117	SAÍDA	3315101910475200012055001000000117100363006	07/10/2015	07/10/2015 13:48	AUTORIZADA	429,97
021.883.967-74	BARBARA MORAIS BLANCO SILVA	RJ	001	00000116	SAÍDA	33151019104752000120550010000001161027783084	07/10/2015	07/10/2015 13:34	AUTORIZADA	16.172,20
39.753.074/0001-34	CONSTRUTORA INCORPORADORA MIL DE TRES RIOS	RJ	001	00000121	SAÍDA	3315101910475200012055001000000121106006068	08/10/2015	08/10/2015 16:13	AUTORIZADA	78,20
39.753.074/0001-34	CONSTRUTORA INCORPORADORA MIL DE TRES RIOS	RJ	001	00000120	SAÍDA	33151019104752000120550010000001201000530005	08/10/2015	08/10/2015 14:39	AUTORIZADA	22.937,60
39.753.074/0001-34	CONSTRUTORA INCORPORADORA MIL DE TRES RIOS	RJ	001	00000122	SAÍDA	33151019104752000120550010000001221024203033	09/10/2015	09/10/2015 08:47	AUTORIZADA	2.112,00
096.705.707-86	ERICA DE SOUZA PINTO	RJ	001	00000123	SAÍDA	33151019104752000120550010000001231000016737	13/10/2015	13/10/2015 10:20	AUTORIZADA	1.958,00
13.304.278/0001-02	PERFORMANCE ITAIPAVA EMPREENDIMENTOS IMC	RJ	001	00000124	SAÍDA	33151019104752000120550010000001241057400880	14/10/2015	14/10/2015 10:25	AUTORIZADA	11.100,00
30.097.554/0002-09	IGREJA ADVENTISTA DO SETIMO DIA	RJ	001	00000130	SAÍDA	33151019104752000120550010000001301409403653	27/10/2015	27/10/2015 13:44	AUTORIZADA	135,00

Sistema ERP UBS Marmorata Pro | UBS NF-e Modelo 55

FIM